COMUNE DI MOROZZO

PROVINCIA DI CUNEO - REGIONE PIEMONTE

PROGETTO DEFINITIVO-ESECUTIVO

RISTRUTTURAZIONE PER ADEGUAMENTO IGIENICO - FUNZIONALE ED ELIMINAZIONE BARRIERE ARCHITETTONICHE
PALESTRA COMUNALE CON RELATIVI SPOGLIATOI E SERVIZI

Oggetto:
**PLANIMETRIA RETE SCARICO - ACQUEDOTTO - ENERGIA ELETTRICA**

Tavola: I-6a
Scala: 1:50

Committente: *Comune di Morozzo - Via Borgonuovo n. 4*
*Localizzazione intervento: Morozzo - Via Aldo Viglione n. 1/a*

Data _____

Visto il Rup _____

Visto il Sindaco _____

*Studio Tecnico - Geom. GIRAUDO Mauro - ZACCHO Alessandro - Via Marconi 82 - Morozzo (CN) - Tel. / Fax 0171-770420 - cell. 347-0789898*

**LEGENDA**

- ACQ — Allacciamento acquedotto esistente
- ACQ — Allacciamento acquedotto per antincendio in progetto
- ACQ — Allacciamento acquedotto in progetto
- ACQ — Tubazione principale acqua calda in progetto
- ACQ — Tubazione principale acqua fredda in progetto
- FOGNA — Allacciamento fognatura acque nere esistente
- FOGN — Fognatura pubblica esistente
- FOGN — Allacciamento fognatura acque nere in progetto
- AB AN — AFN — Rete di scarico acque bianche in progetto
- ENEL — Corrugati per cavi energia elettrica in progetto
- Pozzetti esistenti
- Pozzetti acquedotto in progetto
- Pozzetti fognatura acque bianche in progetto
- Pozzetti fognatura acque nere in progetto
- Pozzetti enel in progetto
- Blocco spogliatoi e wc oggetto di rifacimento scarichi e punti di adduzione acqua calda e fredda
- Porzione di muretto di recinzione con sopristante ringhiera da demolire e ripristinare
- Marciapiede oggetto di demolizione e ricostruzione
- Rete adduzione acqua calda in progetto
- Rete adduzione acqua fredda in progetto
- Rete scarico in progetto
- Cavedio per alloggiamento collettori di distribuzione con saracinesca per rete idrica in progetto

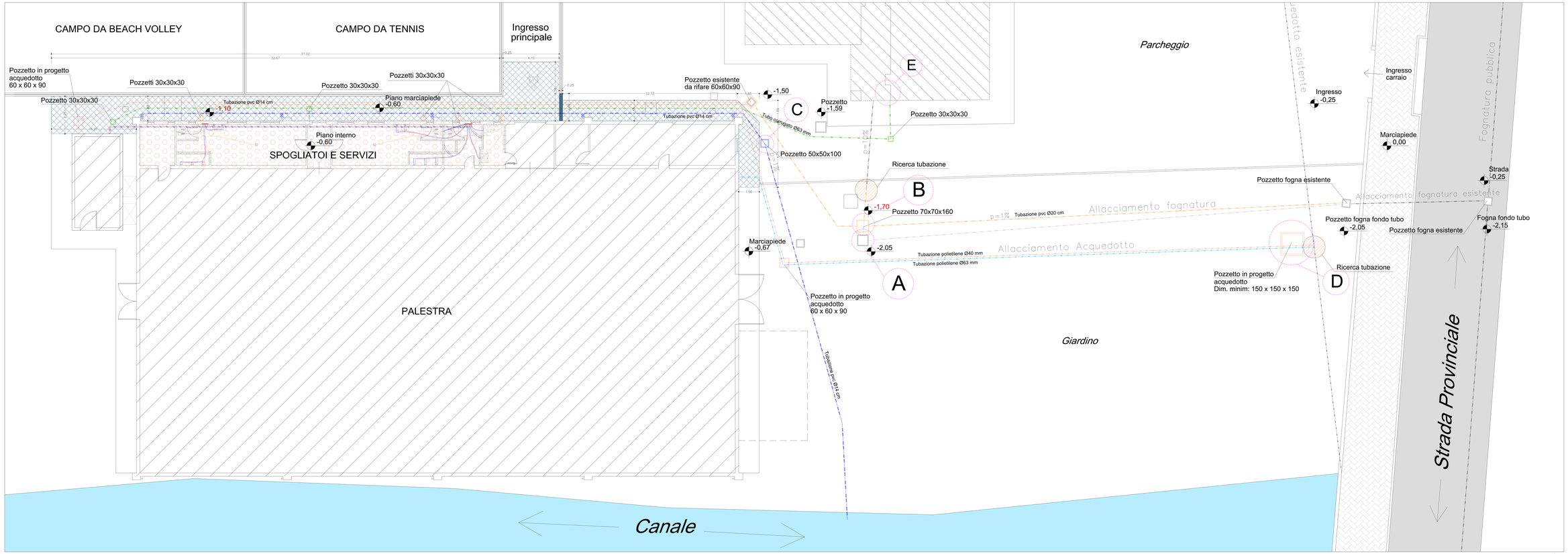


PLANIMETRIA - Scala 1:50